



Rotaid AED Cabinets **TOTEM**



INSTALLATIE HANDLEIDING

Onderdelenoverzicht

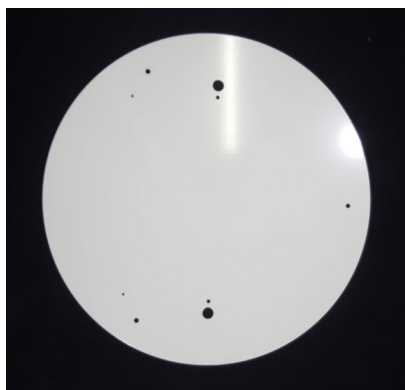

Voetplaat



Totem



Afdak (optioneel)

Let op!

Bij bepaling van de locatie van de Rotaid Totem met AED dient u rekening te houden met:

- *Mogelijke brand- en veiligheidsvoorschriften*
- *De Rotaid AED kast dient zich te allen tijde in de schaduw te bevinden. (Bij installatie zonder afdak)*
- *Installeert u de totem in een openbare ruimte? Zorg ervoor dat u in overeenstemming met specifieke wetgeving en lot vergunningen uw totem plaatst.*

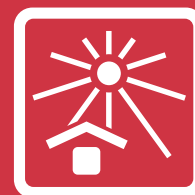

Schroevenset:



Set voor voetplaat



Set voor Rotaid Wall Cabinet



2x Inbussleutel (4 en 5 mm)



Set voor afdak (optioneel)

Montage totem (vereist 2 personen)

1. Wanneer u de totem gaat monteren raden wij een beschermde ondergrond aan. Dit om lak-schade te voorkomen.

Zet de voetplaat vast aan de totem d.m.v. de meegeleverde bouten. Gebruik inbussleutel 5 mm om de bouten vast te draaien.



2. Voordat u de Rotaid kast op de totem monteert, verwijdert u de 4 bouten aan de achterkant van de afdekkap m.b.v. de 4 mm inbussleutel.



3. Monteer de achterplaat van de Rotaid kast d.m.v. de meegeleverde bouten, ringen en moeren. Gebruik nogmaals de inbussleutel van 4 mm en een steeksleutel van 10 mm.



Montage verwarmingsmat (optioneel)

Voor het doorvoeren van een elektriciteitskabel zit er een gat aan de achterkant van de afdekkap en aan de boven- en onderzijde van de totem.

Let op!

De Rotaid verwarmde buitenkast wordt standaard geleverd met een transformator voor binneninstallatie.



Voor buiteninstallatie van de totem is een IP66-transformator vereist. Deze is niet standaard meegeleverd.

Zorg ervoor dat de IP66-transformator voldoet aan de volgende specificaties:

Invoer: 100-240VAC, 50/60Hz, 1.3A
Uitvoer: 24V, 3,75A, 90W max.

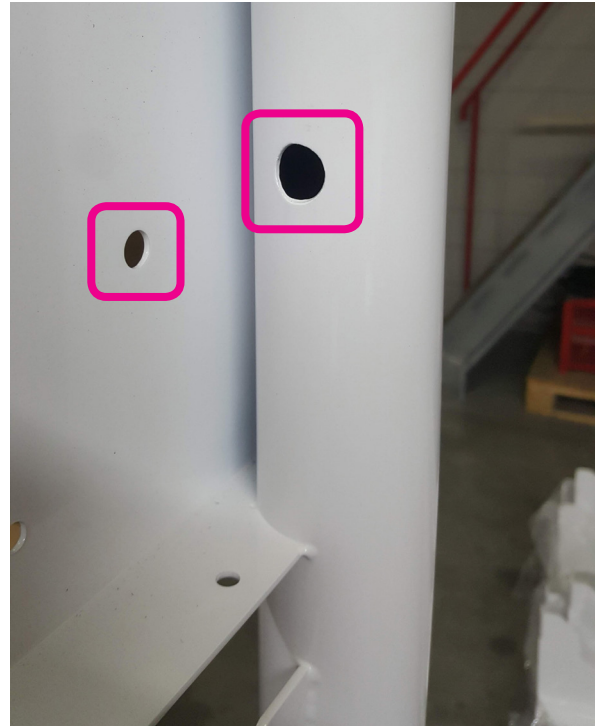

4. Na het monteren van de kast kunt u de afdekkap weer bevestigen m.b.v. de 4 mm inbussleutel.



